

## Maison P

Rue Fidèle Lhermitte 59320, HAUBOURDIN

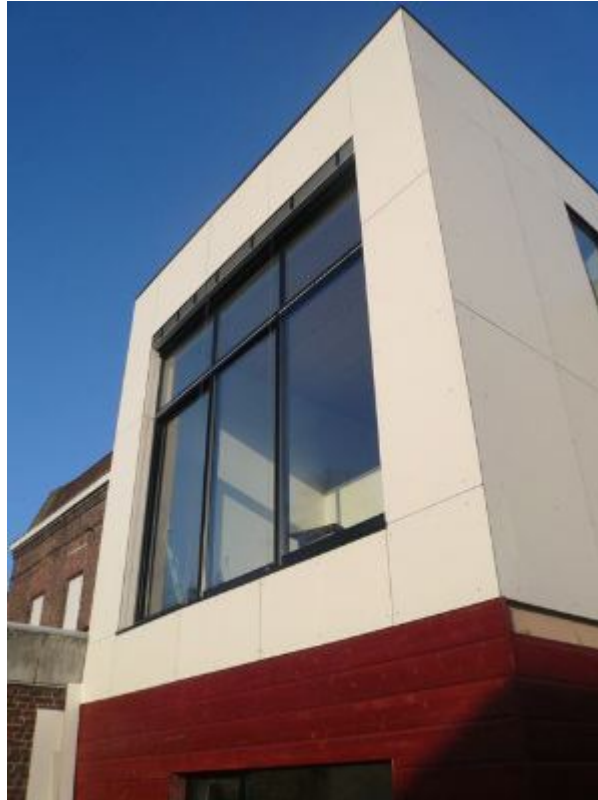

### Présentation

Cette maison s'implante sur un terrain en longueur, en centre ville à l'alignement d'une voirie peu fréquentée. Les clients souhaitant une maison " contemporaine et écologique ", les 230 m<sup>2</sup> de jardin leur ont offert l'installation d'une géothermie et la pose d'une citerne de récupérations des eaux pluviales ; les toitures terrasses, la mise en place de panneaux solaires ; l'orientation plein sud de la baie (double hauteur) de la façade arrière, un apport gratuit de chaleur en intersaison. La maison a une typologie dite de bel-étage, les pièces de vie sont donc au 1er étage. L'ossature de la maison est en bois et l'étanchéité en membrane EPDM. Riva Architectes

### Programme

Habitation familiale comprenant au rez de chaussée l'entrée, 2 garages, bureau, lingerie, à l'étage, la cuisine, salle à manger, salon, 1 appartement parental (chambre, rangement , salle d'eau), au 2ème : 2 chambres, 1 salle de bain, 1 coin TV

**Mots clés** ARCHITECTURE CLIMATIQUE - CAPTEUR SOLAIRE - CHARPENTE - EAU PLUVIALE - GEOTHERMIE - HABITAT URBAIN - MAISON DE VILLE

**Concepteur(s)** Riva Architectes - ROBITAILLE Inés - VIENNE Anthony

**Maître(s) d'ouvrage(s)** privé

**Types de réalisation** Habitat individuel

**Année de réalisation** 2006

**Coûts** 287 120 Euros TTC Fondation GO 53800 Géothermie 31600 Charpente bois/bardage/étanchéité/isolation/rvt. de sol 97980 Menuiseries ext. 33800 Plomberie/électricité 25400 Plâtrerie 16480 Bardage zinc 1023

**Crédit photos** Jean-Pierre Duplan /Light Motiv

**Date de mise à jour** 05/03/2010

