

# Bâtiment A

Rez de chaussée - Vue en plan = Voir plan 11

Niveau 1 - Vue en Plan = Voir plan 12

Niveau 2 - Vue en Plan = Voir plan 13

Toitures - Vue en Plan = Voir plan 14

## Façade Nord-Est

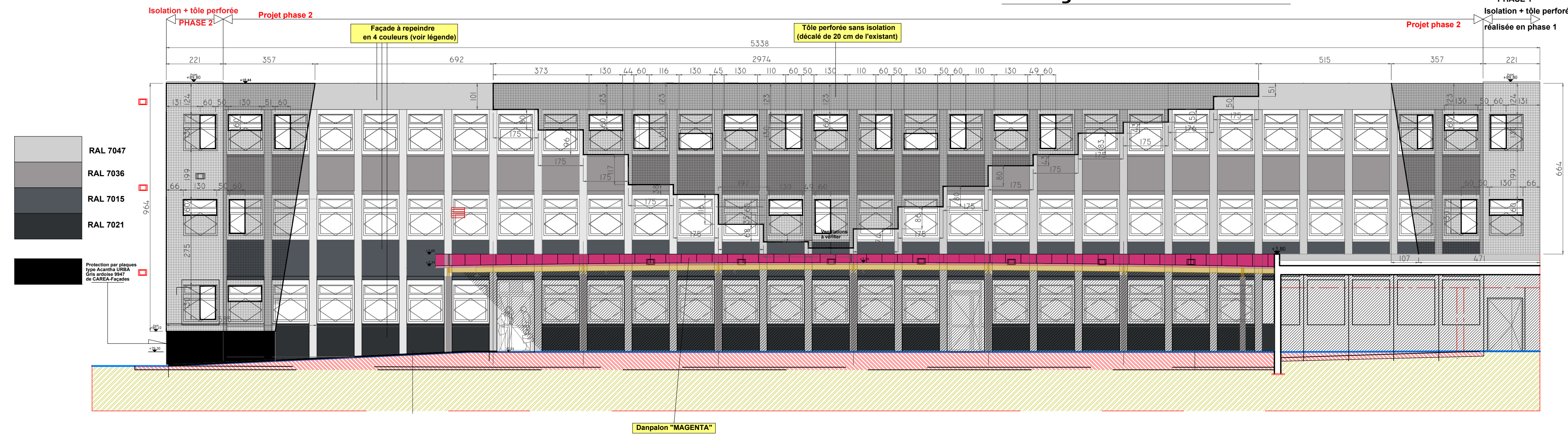

## Façade Sud-Est

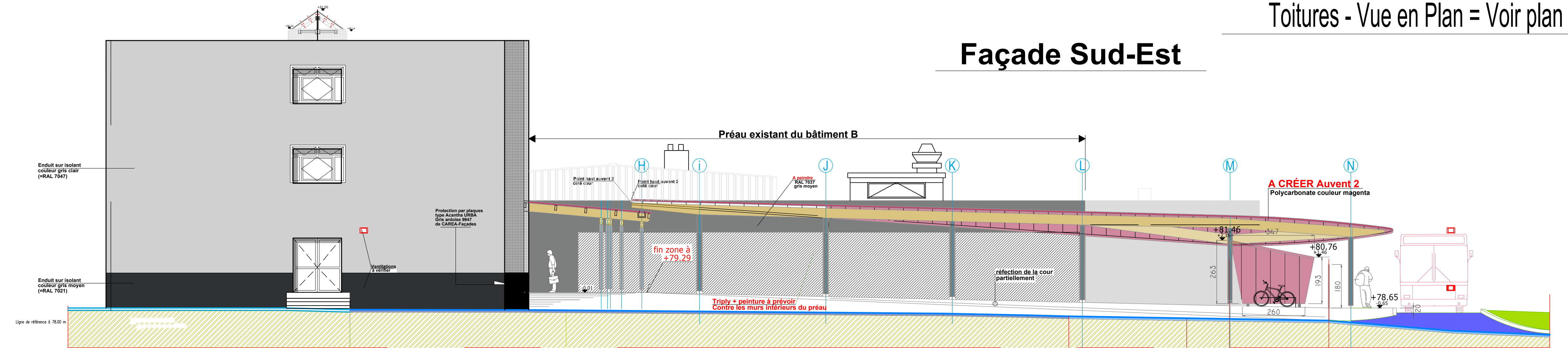

## Façade Sud-Ouest

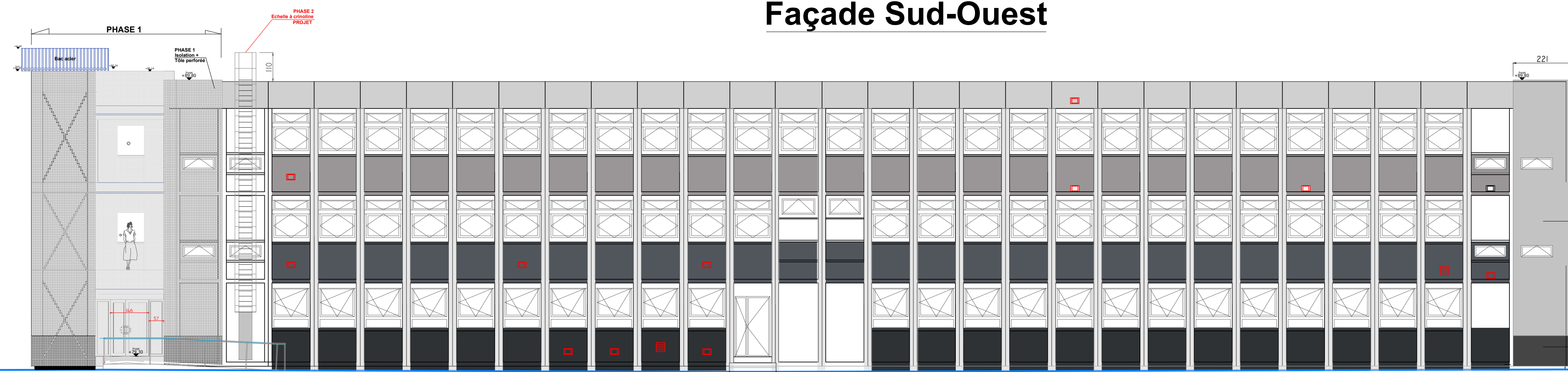

## Façade Nord-Ouest

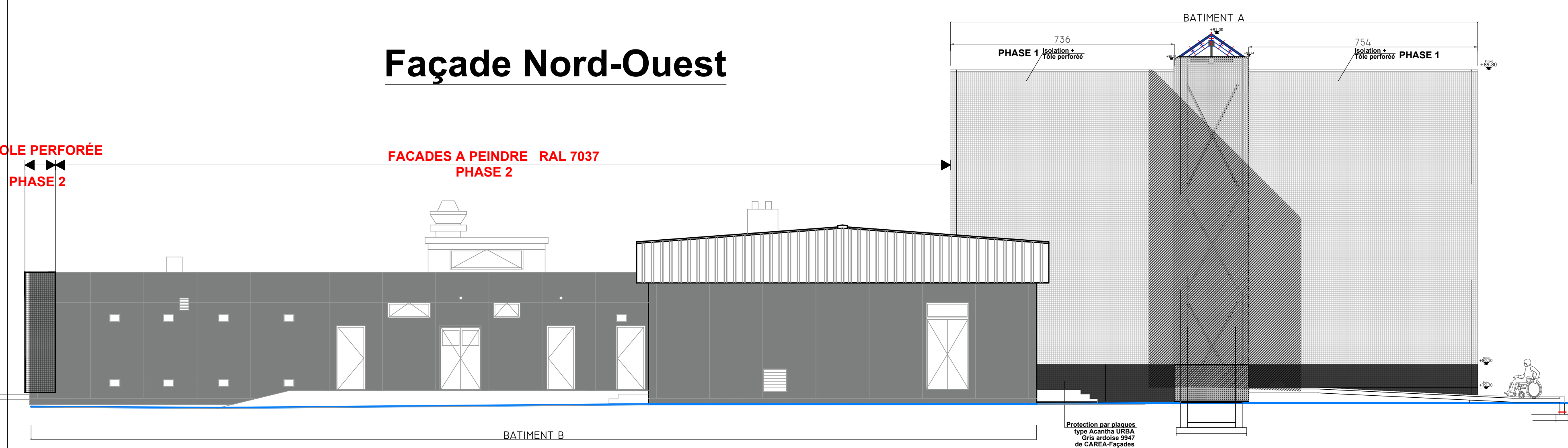

Maître d'ouvrage



LA MAYENNE  
Le Département  
Tel: 02 43 88 52 11  
Fax: 02 43 89 38 73  
www.lamayenne.fr

CONSEIL DÉPARTEMENTAL DE LA MAYENNE  
DIRECTION DES INFRASTRUCTURES  
Direction des bâtiments  
86 Rue du Pressoir Salé  
53000 LAVAL

## Collège Alfred Jarry à Renazé Travaux de restructuration

2 RUE DE BRETAGNE - 53800 RENAZÉ

PLAN ARCHITECTE - PHASE 2 - DCE

ETAT PROJETÉ  
Bâtiment A

Coupes de principes - Façades

Plan : 15  
n° Dossier A3 : 18.17  
Echelle(s) : 1/100<sup>e</sup>

Laval, le 6 novembre 2020



A3 Architecture - J.L. CHEREAU & ASSOCIÉS  
Siège social 20 Chemin de la Malle - ZA des Alignés - 53000 LAVAL  
tel : 02.43.53.48.30 fax : 02.43.53.62.60 e-mail : agence@a3-architecture.fr  
S.A.R.L. au capital de 25.010 Euro - N°SIRET : 330432300044 - N° RCS : Laval D 2304323  
Ordonnance de l'Architecte S.A.R.L. N° 18.045.50.1028 N° TVA intracommunautaire : FR27330432300044

CE DOCUMENT EST LA PROPRIÉTÉ DE L'ATELIER A3 ARCHITECTURE  
IL NE PEUT ÊTRE COPIÉ OU COMMUNIQUÉ À DES TIERS SANS SON AUTORISATION

**ACORE**  
BET Fluides et Structures  
p/ St Martin - Louverné  
CS 78111  
53002 LAVAL CEDEX 9  
Tel : +33 (0)2 43 27 87 88  
Fax : +33 (0)2 43 01 16 54  
Email : contact@acore.fr