

Façade Nord-Ouest

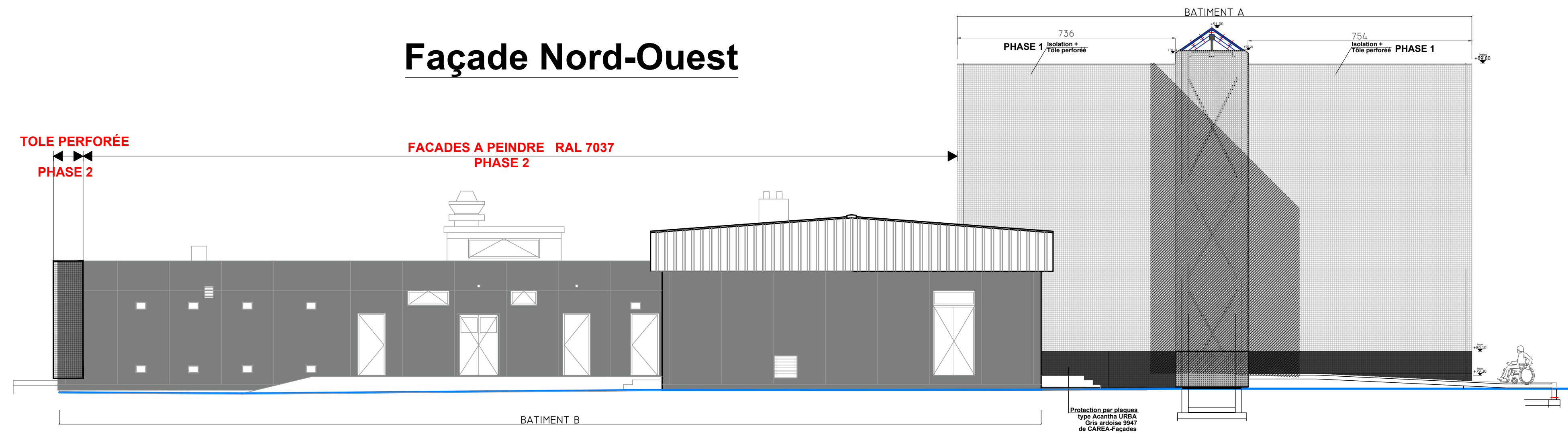

Façade Sud-Est

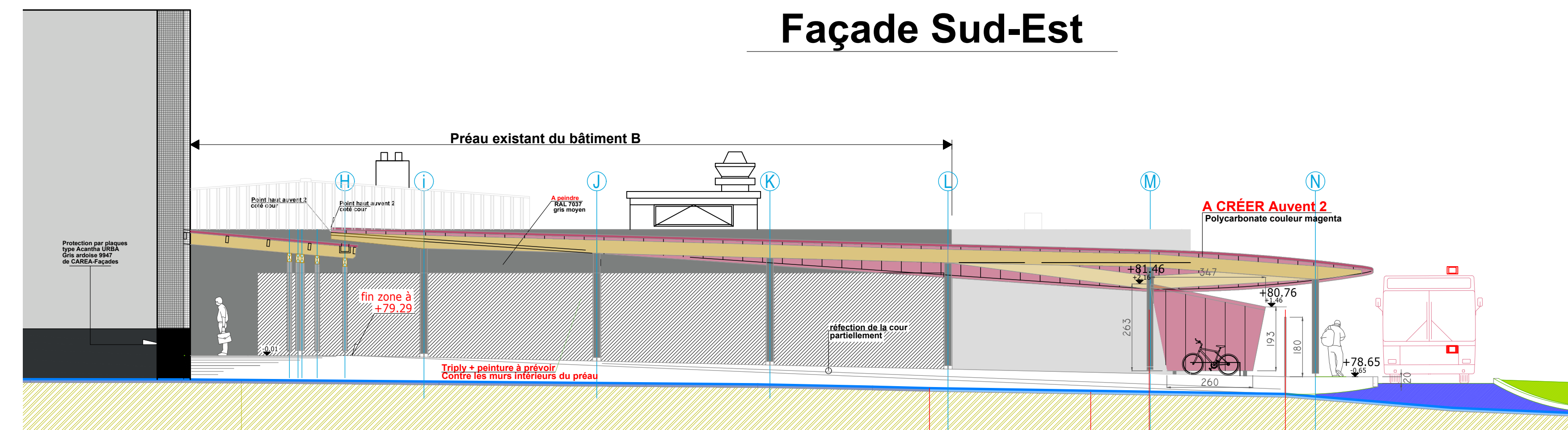

Coupe de principe DD Façade Nord bât.B

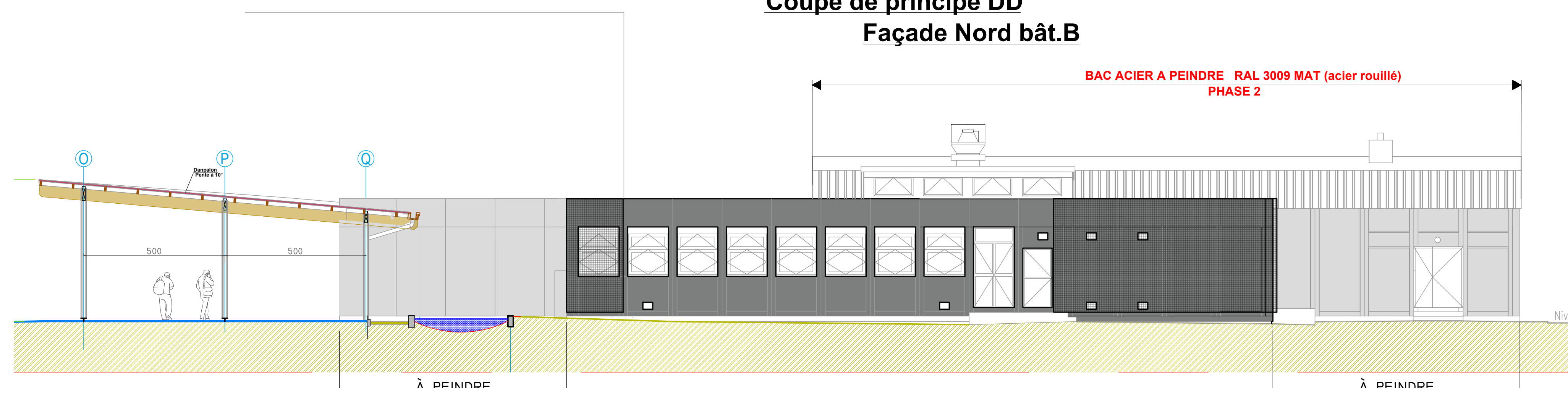

BAC ACIER A PEINDRE RAL 3009 MAT (acier rouillé)
PHASE 2

Façade Sud-Ouest

FACADES A PEINDRE RAL 7037
PHASE 2

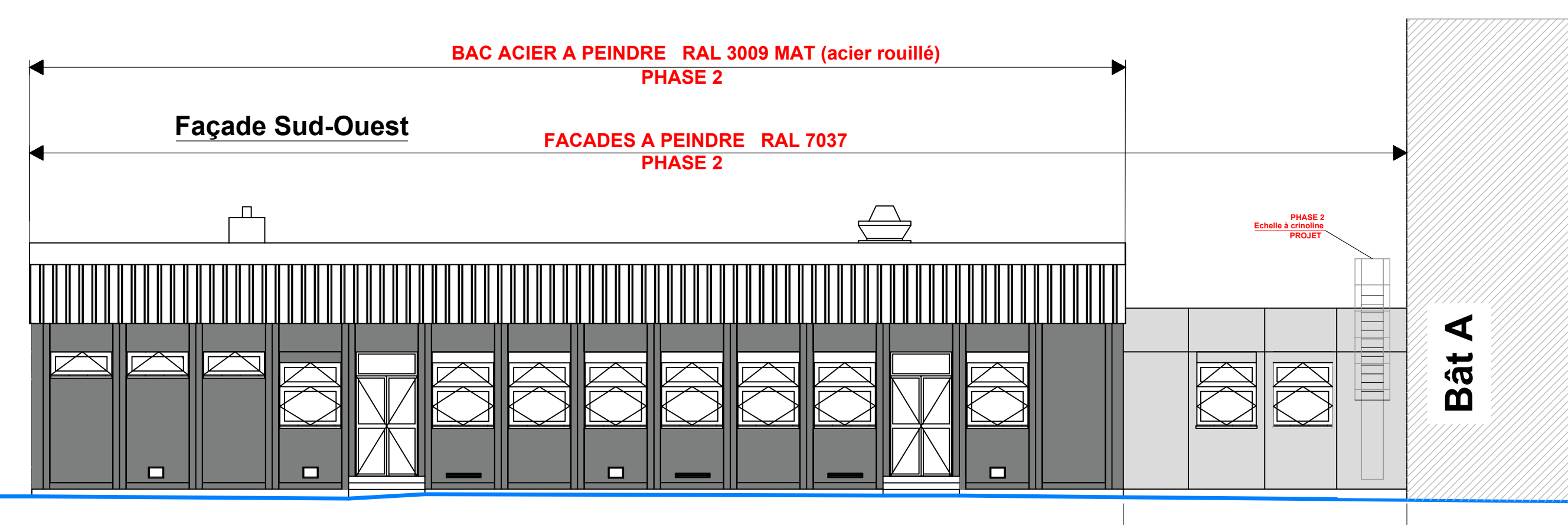

Maître d'ouvrage



CONSEIL DÉPARTEMENTAL DE LA MAYENNE
DIRECTION DES INFRASTRUCTURES
Direction des bâtiments
26 Rue du Pressoir Saïe
53000 LAVAL

Collège Alfred Jarry à Renazé Travaux de restructuration

2 RUE DE BRETAGNE - 53800 RENAZÉ

PLAN ARCHITECTE - PHASE 2 - DCE

ETAT PROJETÉ
Bâtiment B
Façades

Plan : 21
n° Dossier A3 : 18.17
Echelle(s) : 1/100°

Laval, le 23 novembre 2020



A3 Architecture - J.L. CHEREAU & ASSOCIÉS
Siège social 20 Chemin de la Maille - ZA des Alignés - 53000 LAVAL
tel : 02.43.53.48.30 fax : 02.43.53.62.60 e-mail : agence@a3-architecture.fr
S.A.R.L. au capital de 25.010 Euros - N°SIRET : 339435239044 - N° RCS : Laval 0 33943523
Ordre des Architectes SARL : N° 18 045 SO 1020 N°TVA intracommunautaire : FR27339435230044

CE DOCUMENT EST LA PROPRIÉTÉ DE L'ATELIER A3 ARCHITECTURE
IL NE PEUT ÊTRE COPIÉ OU COMMUNIQUÉ À DES TIERS SANS SON AUTORISATION

ACORE
INGÉNIERIE
BET Fluides et Structures
pl St Martin - Louvermé
CS 76111
53082 LAVAL CEDEX 9
Tel : +33 (0)2 43 37 87 88
Fax : +33 (0)2 43 01 16 54
Email contact@acore.fr

A0 A2 A4
A1 A3 A5