

+78.86 Niv.ex.

2 couvert palon
S_e = 243 m²(au sol)
Magenta

ACCES PMR
pente projet 4.28%

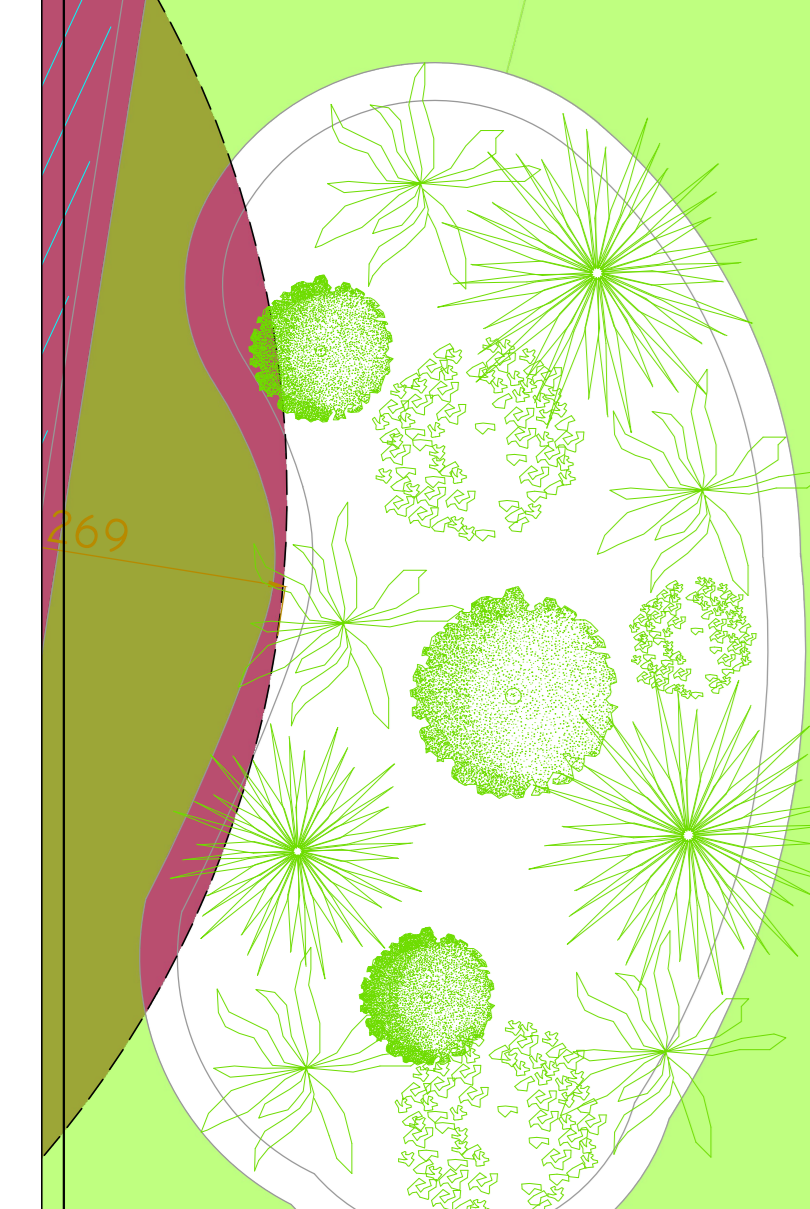

Portillon à créer avec clés

Accès Vide Sanitaire A CRÉER - Voir détail ACORE

NOUVELLE LIMITE DU COLLEGE

Maître d'ouvrage

LA MAYENNE
Le Département
Tel 02 43 53 52 11
fax 02 43 53 38 70
www.lamayenne.fr

CONSEIL DÉPARTEMENTAL DE LA MAYENNE
DIRECTION DES INFRASTRUCTURES
Direction des bâtiments
86 Rue du Pessoir Salé
53000 LAVAL

Collège Alfred Jarry à Renazé
Travaux de restructuration

2 RUE DE BRETAGNE - 53800 RENAZÉ

PLAN ARCHITECTE - PHASE 2 - DOE

ETAT PROJETÉ

Bâtiment B

Vue en plan de rez de chaussée

Plan : 20

n° Dossier A3 : 18.17

Echelle(s) : 1/50

Laval, MAI 2021

A3 Architecture

A3 Architecture - J.L. CHEREAU & ASSOCIÉS
Siège social 20 Chemin de la Malle - ZA des Aiguës - 53000 LAVAL
tel : 02.43.53.48.30 fax : 02.43.53.62.60 e-mail : agence@a3-architecture.fr

S.A.R.L. au capital de 20.000 Euros. N° SIRET : 330402200044. N° RCS : Laval 0 33040220
Centre de Recherche G&S, N° 15 046 50 1029 N° TVA intracommunautaire : FR07330452200044

CE DOCUMENT EST LA PROPRIÉTÉ DE L'ATELIER D'ARCHITECTURE
IL NE PEUT ÊTRE COPIÉ, OU COMMUNIQUÉ À DES TIERS SANS SON AUTORISATION

ACORE
INGÉNIEUR
BET Fluides et Structures

pl St Martin - Lorient
CS 78111
53062 LAVAL CEDEX 9
Tel : +33 (0)2 43 37 87 88
Fax : +33 (0)2 43 37 16 54
Email : contact@acore.fr

Portail coulissant motorisé largeur 5 m

5 sur cour